

# » DOVE «

KATALOG 2023  
LIVE BEYOND ORDINARY

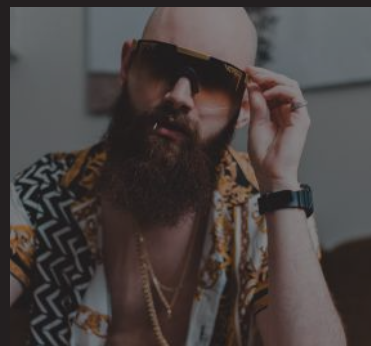

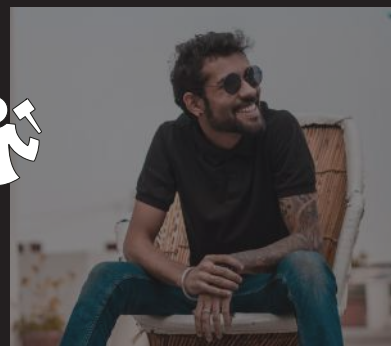
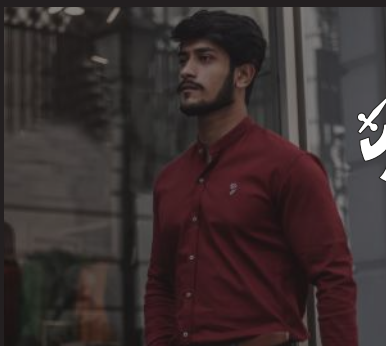
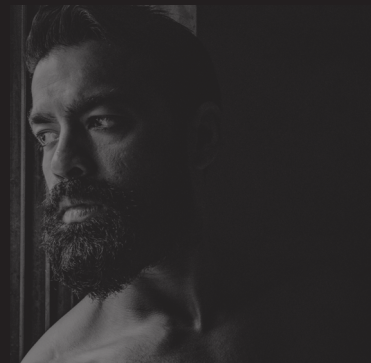
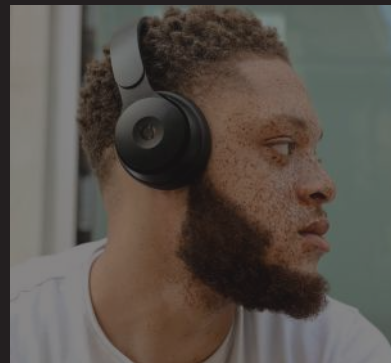
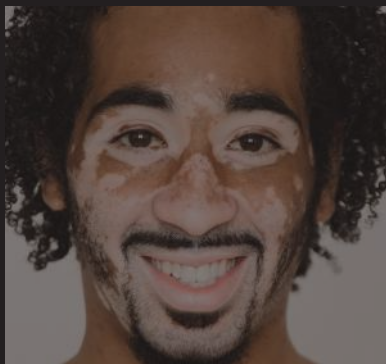
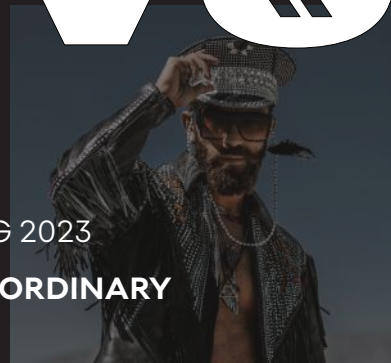
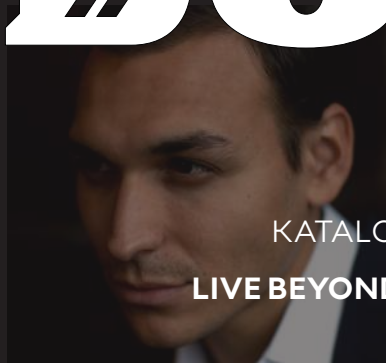
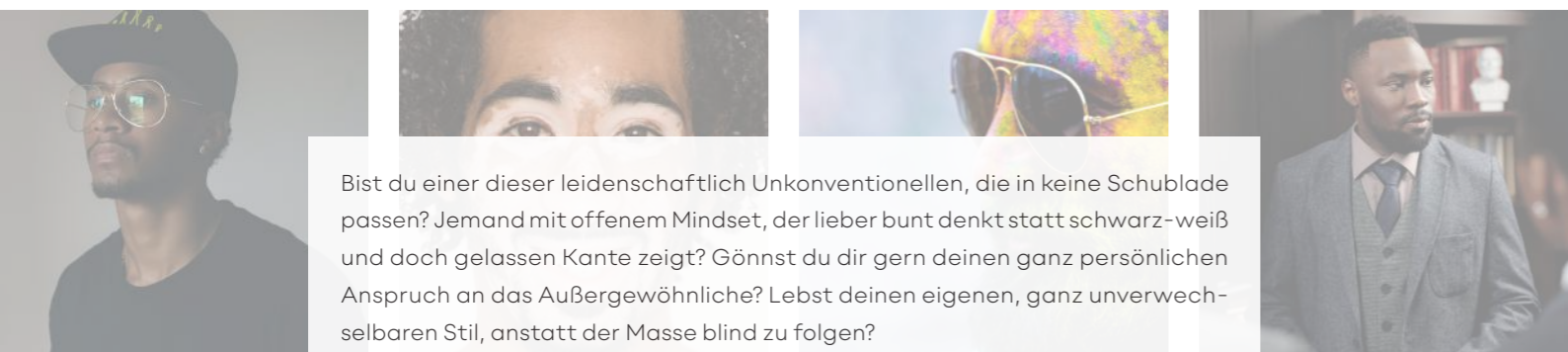

Bist du einer dieser leidenschaftlich Unkonventionellen, die in keine Schublade passen? Jemand mit offenem Mindset, der lieber bunt denkt statt schwarz-weiß und doch gelassen Kante zeigt? Gönnst du dir gern deinen ganz persönlichen Anspruch an das Außergewöhnliche? Lebst deinen eigenen, ganz unverwechselbaren Stil, anstatt der Masse blind zu folgen?

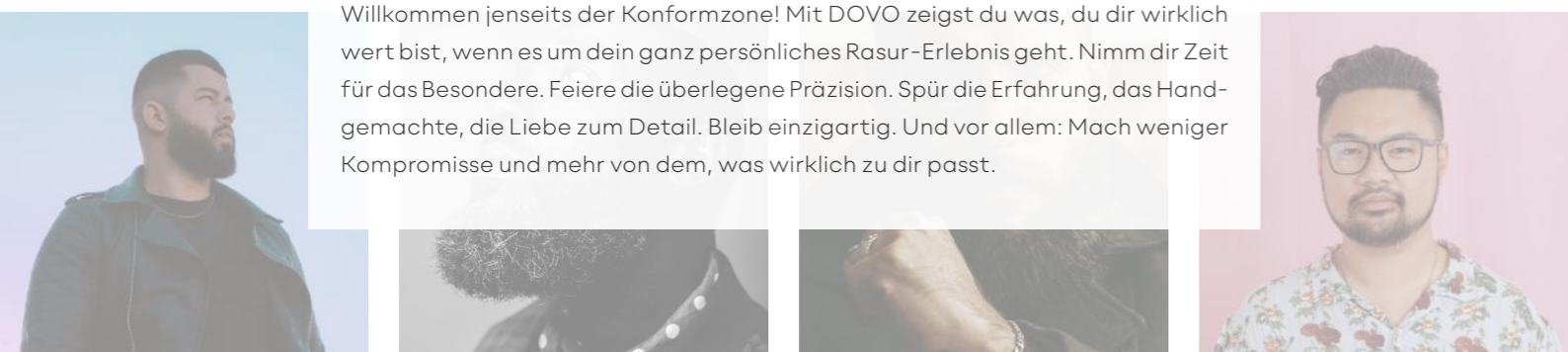

Willkommen jenseits der Konformzone! Mit DOVO zeigst du was, du dir wirklich wert bist, wenn es um dein ganz persönliches Rasur-Erlebnis geht. Nimm dir Zeit für das Besondere. Feiere die überlegene Präzision. Spür die Erfahrung, das Handgemachte, die Liebe zum Detail. Bleib einzigartig. Und vor allem: Mach weniger Kompromisse und mehr von dem, was wirklich zu dir passt.

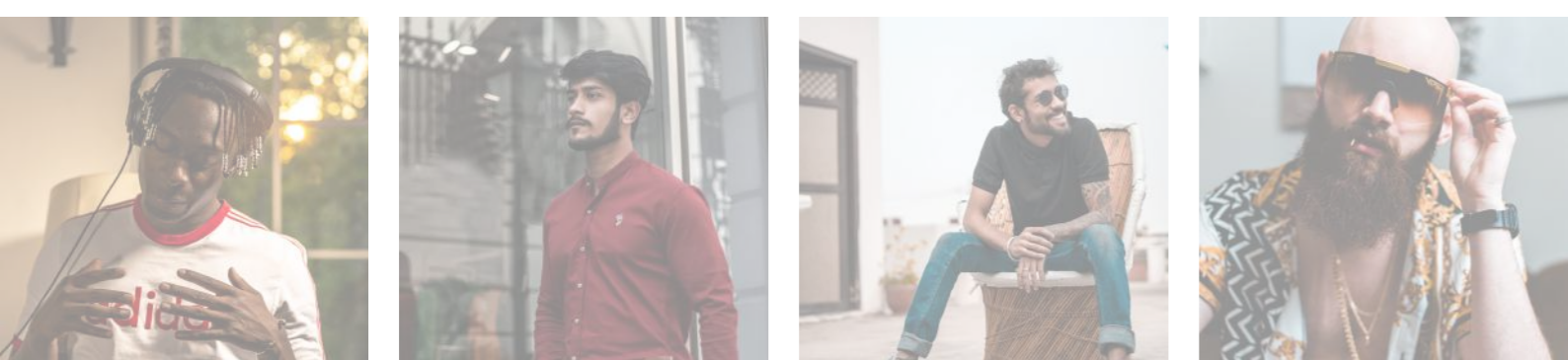

SEITE	INHALT
4	WIR MACHEN GESCHICHTE
7	RASIERMESSER
33	SHAVETTE™
39	RASIERHOBEL
43	RASIERZUBEHÖR
53	HARDWARE FÜR HAAR- UND KÖRPERPFLEGE
59	SETS UND ETUIS
65	OEM OPTIONEN
71	GESCHICHTE UND ANDERE THEMEN

DOVO Stahlwaren GmbH  
Solingen  
+49 (0) 212 230010  
info@dovo.com

# WIR MACHEN GESCHICHTE

GESTERN, HEUTE UND MORGEN

## VISIONEN UND WUNDER

Es war das Jahr 1906 als ein Mann Namens Carl Dorp in Wald bei Solingen seine Rasiermesserfabrik gründete. Zuvor hatte er eine Figur mit Hammer und Schwert in die Zeichenrolle eintragen lassen: den Hammer als Symbol für die Rasiermesserschmiede und das Schwert als Zeichen der Fabrikation und der handwerklichen Vollendung seiner Produkte. Der Kaufmann Carl Arthur Voos war bei der Gründung ebenfalls mit von der Partie. Dorp & Voos – kurz DOVO – war geboren mit der Vision, außergewöhnliches zu schaffen.

Mit der Auflösung der Gesellschaft nach dem ersten Weltkrieg verblieb Carl Dorp zunächst als alleiniger Inhaber und übergab DOVO 1942 schließlich dem gelernten Rasiermesserschleifer und Fabrikanten Fritz Bracht. Nach den Trümmern übernahm dessen Schwiegervater den Betrieb und machte DOVO zum Teil des deutschen Wirtschaftswunders.



Nummer der Firma: 1024			
Ort der Niederlassung; Sitz der Gesellschaft.	Bezeichnung des Einzelkaufmanns oder der persönlich bestehenden Geschäfte.	Rechtsverhältnisse bei Handelsgesellschaften.	Geschäftsjahr; Tag der Eintragung; Unterschrift.
Dorp & Voos, Wald	Carl Dorp, Kaufmann Wald Carl Arthur Voos, Kaufmann in Wald	Offener Handelsgesellschaft die Gesellschaft hat am 1. November 1906 begonnen.	1906/07 3. Dezember 1906 Bretmann

In den folgenden Jahrzehnten ging der steile Aufstieg stetig weiter. DOVO schuf dutzende Arbeitsstellen, erweiterte das Produktportfolio um Scheren, Zangen, Maniküreetuis und ähnliches und übernahm renommierte Mitbewerber, wie Tennis, Bismarck, Fontana oder Merkur. Stück für Stück und unter konsequent kompromissloser Qualitätsmaxime entstand so aus der einstmaligen kleinen Rasiermesserschmiede ein international agierendes, florierendes Unternehmen. Und aus dem Namen DOVO eine weltweit legendäre Marke der Rasierkultur.

## ALTE WERTE IN EINER NEUEN WELT

Unsere lange Tradition als Manufaktur und Familienunternehmen

macht uns stolz und gibt uns unsere Wurzeln. Doch die Zukunft braucht heute wie vor 100 Jahren visionäres Denken und den Mut, eigene Wege zu gehen. So verbinden wir bei DOVO komplementär das, was uns einzigartig macht, um unserem Qualitätsversprechen auch im 21. Jahrhundert treu zu bleiben. Erfahrung und Zeitgeist. Leidenschaft für überragende Qualität und Offenheit für den Bruch mit



dem Gewohnten. Handarbeit und Digitalisierung. Beständigkeit und mutiges Handeln.

## HEIMAT, HALTUNG, HANDARBEIT

Was unverändert bleibt, ist das Bekenntnis zur DOVO-Familie, zu unserer Heimat und zu unseren Mitarbeitern. Denn noch immer

fertigen wir die meisten Produkte komplett in Deutschland. Und alle Schneidwaren, wie Rasiermesser, Scheren oder Zangen, stellen wir, vor 100 Jahren, noch immer direkt in Solingen her.

Auch dabei verbinden wir klassisches, seit Generationen vererbtes, handwerkliches Know-How mit neuen, hochmodernen Fertigungstechniken. Der Anteil der oftmals qualitätsentscheidenden, manuellen Schritte in der komplexen Fertigung beträgt nach wie vor weit über 80%, während einfachere Arbeiten teilweise von Robotern erledigt werden.



Die Kultur der Nassrasur erlebt heute international eine Renaissance. Nicht nur in Barber-Shops – auch im privaten Umfeld entdecken immer mehr Menschen die Lust an diesem hedonistischen Ritual. Im Sortiment fokussieren wir uns heute deshalb vor allem auf unsere unerreichte Kernkompetenz und bieten Menschen mit besonderem Anspruch ein einzigartiges Portfolio an hochwertigen Rasurartikeln.

## DER NIMBUS SOLINGEN

Seit Jahrhunderten schon gilt Solingen als das Zentrum der deutschen Schneidwarenindustrie. Das Erzvorkommen, die Wälder als Holzlieferant, sowie die geographische Nähe zur Handelsstadt Köln machten die Region rund um Solingen schon früh zu einer der weltweit bedeutendsten Lieferanten für Schneid- und Besteckwaren.

Geografisch ist Solingen Teil des Bergischen Landes, eine Mittelgebirgsregion auf der rechten Seite des Rheins.

Woher der Name Solingen stammt, ist bis heute ungeklärt. Der Name „Bergisches Land“ leitet sich vom Grafengeschlecht De Berge ab. Schon seit dem Jahr 1200 ist in Solingen das Klingenhandwerk nachweisbar.

Für die Vergabe der Manufaktur-Privilegien waren die Grafen von Berg zuständig. Durch geschicktes Wirtschaften stellten sie engen Kontakt mit der Handelsstadt Köln her. Bevor der Herkunftsbegriff Solingen zu Weltruhm gelangte, wurden die Waren aus der Stadt damals noch unter dem Namen „Kölner-Schwerter“ gehandelt. Spätestens der Zuzug von süddeutschen und österreichischen Schwertschmieden, die weiteres wertvolles Wissen mitbrachten, machte die Region um Solingen zur international ersten Adresse in der Klingen-Produktion.

1571 erhielten die Solinger Messermacher ihre Privilegien und mussten Produkte mit der Aufschrift ME FECIT SOLINGEN, aus dem Lateinischen für SOLINGEN MACHTEMICH, kennzeichnen. Doch nicht nur die Schwertschmiede, sondern auch das verwandte Handwerk der Scherenmacher konnte sich im 16. Jahrhundert in Solingen etablieren und erhielt seine Privilegien im Jahre 1794.

In Solingen wurde nicht nur produziert, sondern auch geforscht. Die stete Verfeinerung von Klingenhandwerk, Fertigungstechnik und Materialforschung ist seit jeher fester Bestandteil der Region.

Eine große Ehre wurde der Stadt Solingen 1856 zuteil: Nach der



preußischen Städteordnung erhielt die Messerstadt ihre eigenen Stadtrechte. Bis heute sind über 90% der Unternehmen der bundesweiten Besteckbranche in Solingen ansässig. Und nach wie vor ist sie DIE Klingenstadt Deutschlands.

Doch so viel Erfolg und Aufmerksamkeit, weckt oft auch Neider und kriminelle Energie. Anbieter von minderwertigen Fälschungen aus der ganzen Welt versuchen nicht selten, von dem guten Ruf der Stadt und seiner traditionellen Betriebe zu profitieren.

Spätestens nach dem Kauf wird der Unterschied zwischen Fälschung und Original aber offensichtlich. Und ein DOVO Messer kann es eben nur von DOVO geben.

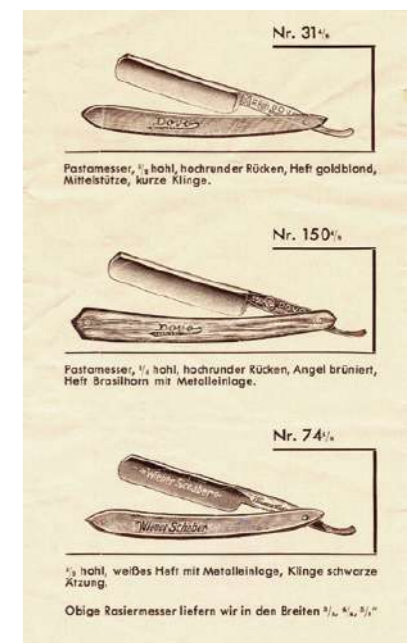

# RASIER- MESSER

HANDGEMACHTE PERFEKTION  
TRIFFT HEDONISMUS 3.0

Ein echtes DOVO Messer ist nicht nur ein Werkzeug. Es ist ein lebendiges Stück einzigartiger Rasurkultur. Ein Zeichen von Persönlichkeit. Ein Hauch von Dekadenz in deiner Hand. Gemacht für Macher. Formvollendet. Ein DOVO Messer bedeutet die Freiheit, stilvoll loszulassen und den außergewöhnlichen Moment zu genießen. Dein ganz persönliches Savoir Vivre. Der wahre Luxus unserer Zeit.

- 10 DAS BISMARCK
- 12 DER BERGISCHE LÖWE
- 12 DAS BARBAROSSA
- 16 DAS BEST QUALITY
- 18 DAS PRIMA
- 20 DAS INOX
- 22 DIE EINZIGARTIGEN
- 26 DAS EDO
- 30 LIMITIERTE EDITION: FACHARBEIT

WIR STELLEN KEINE RASIER-  
MESSER HER.

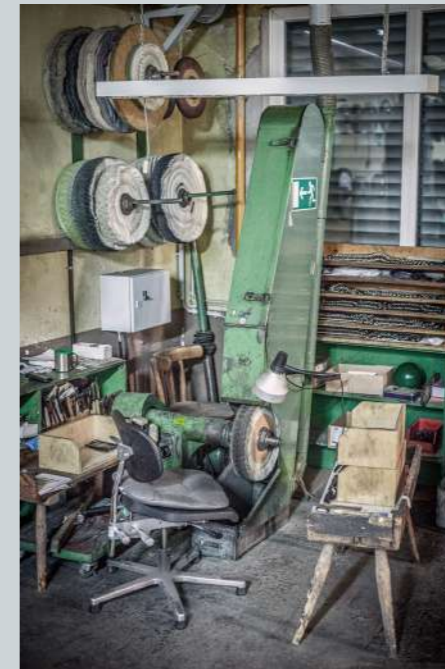

WIR ERWECKEN SIE  
ZUM LEBEN.





# DAS BISMARCK

## JAHRHUNDERTMESSER MIT BEINDRUCKENDEM CHARAKTER

Trau dich. Spür dich. Lass dich von deinem Anspruch leiten. Das Bismarck ist die Essenz unserer mehr als 116-jährigen Tradition und ungebrochen visionärem Mindset in Sachen Rasurkultur. Edel und selbstbewusst steht es dir zur Seite. Satt liegt es mit seinem perfekt ausbalancierten Gewicht in deiner Hand. Souverän gleitet es über deine Haut. Zum Staunen zeitlos. Zum Weinen schön.



### Ebenholz

Artikel 10681082  
 GTIN 4045284008287  
 Klinge 6/8", Karbon, 1/1 hohl, Spitzrücken, Rundkopf, vergoldet  
 Griff Ebenholz  
 Größe 162 x 27 x 11 mm



### PERLA

Artikel 10681312  
 GTIN 4045284008300  
 Klinge 6/8", Karbon, 1/1 hohl, Spitzrücken, Rundkopf, vergoldet  
 Griff Acryl, perla weiß  
 Größe 162 x 28 x 12 mm



### Black Duke

Artikel 10682082  
 GTIN 4045284008812  
 Klinge 6/8", Karbon, 1/1 hohl, Spitzrücken, Rundkopf, schwarz eloxiert  
 Griff Ebenholz  
 Größe 162 x 27 x 11 mm





# DER BERGISCHE LÖWE

EIN MESSER, DAS FÜR DICH BEI 1.000 GRAD DURCHS FEUER GEHT

Ikonen entstehen nicht aus Worten. Sie werden geschaffen aus der wahren Leidenschaft für das Einzigartige. Kein anderes Messer steht so kompromisslos für Kraft und Anmut. Kein anderes ist für dich ein derart loyaler Wegbegleiter. Elastizität trifft Zähigkeit. Kraft trifft Anmut. Wendigkeit trifft Präzision. Sein Name ist eine Hommage an das Wappentier unserer Heimatregion. Sein Ruf weltweit einzigartig. Ein verlässlicher Alleskönner auf höchstem Niveau. Und eine Offenbarung für deine Sinne.



## Horn 5/8"

Artikel 10581193  
 GTIN 4045284007020  
 Klinge 5/8", Karbon, 1/1 hohl, Spitzrücken, Rundkopf, vergoldet  
 Griff Rinderhorn



## Horn 6/8"

Artikel 10681193  
 GTIN 4045284008874  
 Klinge 6/8", Karbon, 1/1 hohl, Spitzrücken, Rundkopf, vergoldet  
 Griff Rinderhorn



## Ebenholz

Artikel 10681083  
 GTIN 4045284008881  
 Klinge 6/8", Karbon, 1/1 hohl, Spitzrücken, Rundkopf, vergoldet  
 Griff Ebenholz





# DAS BARBAROSSA

## LEGENDÄRES STATUSSYMBOL MIT PRÄZISION UND KANTE

Kurze Klinge. Klare Kante. Lange Tradition. Für Barbieri und Bartträger ist das Barbarossa beehrtes Lustobjekt mit überragenden Führungsqualitäten im allerbesten Sinne. Nimm uns beim Wort: denn durch die kurze Klinge ist es einzigartig wendig und sensationell präzise zu kontrollieren. So bringst du deine Bartpracht und Konturen millimetergenau in Form. Und deinen individuellen Stil perfekt zum Ausdruck.



### Ebenholz

Artikel 10580086  
 GTIN 4045284008973  
 Klinge 5/8", Karbon, 1/1 hohl, Spitzrücken (kurz), spanischer Kopf  
 Griff Ebenholz



### Olivenholz

Artikel 10580026  
 GTIN 4045284008980  
 Klinge 5/8", Karbon, 1/1 hohl, Spitzrücken (kurz), Gradkopf, matt  
 Griff Olivenholz



### Schildpatt-Imitat I

Artikel 10580356  
 GTIN 4045284009017  
 Klinge 5/8", Karbon, 1/1 hohl, Spitzrücken (kurz), Rundkopf  
 Griff Schildpatt-Imitat, mit Intarsie



### Schildpatt-Imitat II

Artikel 105803513  
 GTIN 4045284009000  
 Klinge 5/8", Karbon, 1/1 hohl, Spitzrücken (kurz), spanischer Kopf  
 Griff Schildpatt-Imitat, mit Intarsie







# DAS BEST QUALITY

PERFEKTEN ANSPRUCH KANN SICH JEDER LEISTEN

Mach was du willst. Aber mach es richtig. Und wenn du beim Rasieren weder Lust auf schlechte Kompromisse noch auf das absolute Premium-Level hast ... ist unser Best Quality wortwörtlich eine Klasse für dich. Verzichten musst du hier auf gar nichts. Denn du gönnst dir ein echtes DOVO-Messer. Robust, schnörkellos, sauscharf, von Hand feingeschliffen und perfekt im Handling mit rutschfestem, gerifeltem Erl. Ein würdiger Vertreter unserer Familie also. Und ein perfekter Einstieg für dich in die Welt der DOVO-Nassrasur.



## 5/8"

Artikel 125803810  
 GTIN 4045284007426  
 Klinge 5/8", Karbon, 1/1 hohl, Doppel-Ansatz, Rundkopf  
 Griff PMMA Acryl, schwarz



## 6/8"

Artikel 126803810  
 GTIN 4045284007457  
 Klinge 6/8", Karbon, 1/1 hohl, Doppel-Ansatz, Rundkopf  
 Griff PMMA Acryl, schwarz





# DAS PRIMA

## DER NAME IST EINE ECHTE UNTERTREIBUNG

Ganz ehrlich? Wir haben keine Ahnung, wer sich diesen Understatement-Namen einst erdacht hat. Doch was wir wissen ist, dass dieses Messer seine Sache weit mehr als prima macht und für ein durch und durch luxuriöses Rasurerlebnis steht. Was das für dich heißt? Rasurstarke, vollhohle Kohlenstoffstahlklinge mit dezenter Verzierung. Seidenglänzendes Ebenholz-Griffstück. Jede Menge DOVO-Handarbeit made in Solingen. Und am Ende ein verdammt gutes Gefühl.

### Horn

Artikel 12581194  
 GTIN 4045284008928  
 Klinge 5/8", Karbon, 1/1 hohl, Doppel-Ansatz, Rundkopf  
 Griff Rinderhorn



### Ebenholz

Artikel 12581084  
 GTIN 4045284007037  
 Klinge 5/8", Karbon, 1/1 hohl, Doppel-Ansatz, Rundkopf  
 Griff Ebenholz



# DAS INOX

## PURISTISCH UND ROBUST

Du willst dir ein echtes DOVO-Messer gönnen, aber wenig Aufwand mit der Pflege haben? Kein Problem. Denn du allein bestimmst, was beim Rasieren für dich individuell das beste ist. Dein DOVO INOX Messer fertigen wir für dich aus reinem, rostfreiem Edelstahl. Der aufwändige Vollhohlsliff erfolgt auch hier in mehrstufiger Handarbeit. Und die Klinge wird mit 24 karätigem Gold veredelt. So macht das INOX deine Rasur wie alle DOVO Messer zu einem echten Erlebnis.

### Ebenholz

Artikel 13581087  
 GTIN 4045284007266  
 Klinge 5/8", rostfrei, 1/1 hohl, Doppel-Ansatz, Rundkopf  
 Griff Ebenholz



### Olivenholz

Artikel 13581027  
 GTIN 4045284007303  
 Klinge 5/8", rostfrei, 1/1 hohl, Doppel-Ansatz, Rundkopf  
 Griff Olivenholz



### Das Derbe

Artikel 15381387  
 GTIN 4045284007327  
 Klinge 3/8", rostfrei, derb, Doppel-Ansatz, Rundkopf  
 Griff PMMA Acryl, schwarz





# DIE EINZIGARTIGEN

ALLES. AUSSER GEWÖHNLICH.

Individualität jenseits der Norm ist seit jeher ein Teil unserer DNA. Und doch haben selbst wir Produkte, die sprichwörtlich in keine der DOVO-Schubladen passen. Die Einzigartigen. Die, die mit ihrem individuellen Charakter nur für sich stehen. So wie du vielleicht? Die nicht so leicht zu beschreiben sind. Die man einfach erleben muss, um sie schätzen zu lernen. Du willst sie besser kennenlernen? Gute Entscheidung. Denn unsere Einzigartigen machen ihrem Namen nicht nur in Sachen Machart und Design, sondern auch in puncto Rasurerlebnis alle Ehre.

## Astrale

Artikel 12581085  
 GTIN 4045284008997  
 Klinge 5/8", Karbon, 1/1 hohl, Doppel-Ansatz, Rundkopf  
 Griff Ebenholz, mit Neusilber Gravurplatte



## Apex

Artikel 125810812  
 GTIN 4045284007976  
 Klinge 5/8", Karbon, 1/1 hohl, Doppel-Ansatz, Gradkopf  
 Griff Ebenholz



## Special

Artikel 12581358  
 GTIN 4045284007815  
 Klinge 5/8", Karbon, 1/1 hohl, Doppel-Ansatz, Rundkopf  
 Griff Schildpatt-Imitat, mit DOVO Intarsie



## Diamant

Artikel 125820211  
 GTIN 4045284008188  
 Klinge 5/8", Karbon, 1/1 hohl, Doppel-Ansatz, Rundkopf, schwarz eloxiert  
 Griff Olivenholz



## Solingen

Artikel 12581319  
 GTIN 4045284007365  
 Klinge 5/8", Karbon, 1/1 hohl, Doppel-Ansatz, Rundkopf  
 Griff Perlmutter-Imitat, mit DOVO Intarsie



## Rasiermesser Spezial-Öl

Artikel 35010001  
 GTIN 4045284010525  
 Volumen 10 ml

Details Das Rasiermesseröl sorgt dafür, dass deine Lieblingsklinge keinen Rost ansetzen kann. Das Öl verhindert Rostflecken, vor allem nach längerer Lagerung und Lagerung bei hoher Luftfeuchtigkeit. Es ist farb- und geruchlos und hat eine hohe Alterungs- und Oxidationsstabilität. Es dient nicht nur zur Reinigung deiner Klinge, sondern bietet auch einen starken Schutz vor Korrosion. Lang lebe dein Rasiermesser!





**WENIGER**



**IST MEHR.**

# DAS EDO

## EINE KLASSE FÜR SICH

Im geschlossenen Zustand ähnelt das EDO der Form einer Blütenknospe. Geöffnet ähnelt es den feinen Linien eines Luxusportwagens mit der Schlichtheit eines japanischen Kamisori-Rasierers. Das EDO definiert eine neue Designsprache. Und doch ist seine einzigartige Form selbst für die erfahrensten Schleifmeister eine Herausforderung. Viele unserer Verfahren mussten angepasst werden, um das EDO zu perfektionieren. Perfektion hat ihren Preis: aufgrund des aufwändigeren Herstellungsverfahrens können wir nur eine begrenzte Anzahl pro Jahr produzieren.

### Walnuss

Artikel 1658009141  
 GTIN 4045284009048  
 Klinge 5/8", Karbon, 1/1 hohl, Spitzrücken  
 Griff Schweizer Walnussholz aus der Schweiz, ultra-komprimiert mit patentierter Technologie



### Ahorn

Artikel 1658009142  
 GTIN 4045284009055  
 Klinge 5/8", Karbon, 1/1 hohl, Spitzrücken  
 Griff Schweizer Ahornholz aus nachhaltigem Anbau, ultra-komprimiert mit patentierter Technologie



### Buche

Artikel 1658009143  
 GTIN 4045284009062  
 Klinge 5/8", Karbon, 1/1 hohl, Spitzrücken  
 Griff Schweizer Buchenholz aus nachhaltigem Anbau, ultra-komprimiert mit patentierter Technologie



### Fichte

Artikel 1658009145  
 GTIN 4045284009086  
 Klinge 5/8", Karbon, 1/1 hohl, Spitzrücken  
 Griff Schweizer Fichtenholz aus nachhaltigem Anbau, ultra-komprimiert mit patentierter Technologie





**FÜR MANCHE VON UNS**



**WIRD ES MIT DER ZEIT ZUR  
RELIGION.**



# LIMITIERTE EDITION: FACHARBEIT

EIN RASIERMESSER-SCHATZ. VOR 50 JAHREN GESCHMIEDET.

Der Beiname "Gehobene Schätze" hat zweierlei Bedeutung: "Geborgene Schätze" sowie "Hochwertige Schätze". Beides ist zutreffend. Die Rasierklingen wurden in 1967 geschmiedet und teilweise fertiggestellt. Sie wurden kürzlich in einem Lagerraum in unserer Fabrik entdeckt. Ursprünglich verpackt, 50 Jahre lang unberührt und mit den originalen Auftrags- und Bearbeitungsscheinen. Selbst unsere erfahrenen Schleifmeister wurden bei dieser Entdeckung emotional. So wie du es sein wirst. Jedes der auf 1.000 Stück limitierten Exemplare (500 je Farbe) ist ein edler Schatz mit eingravierter Seriennummer.



## Rot

Artikel 136813315  
GTIN 4045284009093  
Klinge 6/8", rostfrei, 1/1 hohl,  
Doppel-Ansatz, Gradkopf,  
Seriennummer  
Griff PMMA Acryl, rot



## Blau

Artikel 136813415  
GTIN 4045284009109  
Klinge 6/8", rostfrei, 1/1 hohl,  
Doppel-Ansatz, Gradkopf,  
Seriennummer  
Griff PMMA Acryl, blau





# SHAVETTE™

WECHSLE DIE KLINGE.  
NICHT DEINEN ANSPRUCH.

Überall dort, wo klassische Rasiermesser aus hygienischen Gründen nicht zum Einsatz kommen können, ist das Wechselklingen-System der Shavette-Rasierer eine würdige Alternative. Die Handhabung bei der Rasur ist wie gewohnt. Die Performance top. Die Pflege ein Klacks. Und die Hygienevorteile, insbesondere für den professionellen Einsatz bei Barbieren, sind offensichtlich. Immer schön sauber bleiben? Mit der Shavette ganz easy. Durch das geringe Gewicht und die unkomplizierte Pflege ist die Shavette zudem dein perfekter Reisebegleiter.

34 HOLZ

35 METALL UND POLYMER

36 ACCESSOIRES



### Olivenholz

Artikel 22142022  
 GTIN 4045284010273  
 Klingle- Aluminium, schwarz, matt  
 halter  
 Griff Olivenholz



### Ebenholz

Artikel 21140082  
 GTIN 4045284010372  
 Klingle- Edelstahl, poliert  
 halter  
 Griff Ebenholz, mit DOVO Einlage in  
 silber



### Edelstahl

Artikel 21130201  
 GTIN 4045284009338  
 Klingle- Edelstahl, poliert  
 halter  
 Griff Edelstahl, satiniert,  
 mit Lasergravur



### Aluminum

Artikel 22130201  
 GTIN 4045284009390  
 Klingle- Aluminium, silber  
 halter  
 Griff Edelstahl, satiniert,  
 mit Lasergravur



### Schwarz Polymer

Artikel 22130481  
 GTIN 4045284009376  
 Klingle- Aluminium, silber  
 halter  
 Griff schwarzer Polymer





### Klingenthaler Standard

Artikel 31450411  
 GTIN 4045284009307  
 Passend standard 45mm zweischneidige  
 Klingen, alle DOVO Shavette  
 Modelle

#### Paket mit 5

Artikel 31450412  
 GTIN 4045284010532



### Klingenthaler Lang

Artikel 31650481  
 GTIN 4045284009314  
 Passend 65mm zweischneidige Klingen,  
 alle DOVO Shavette Modelle

#### Paket mit 5

Artikel 31650482  
 GTIN 4045284010549



### Klingenthaler American

Artikel 31550451  
 GTIN 4045284009321  
 Passend 55mm zweischneidige Klingen,  
 alle DOVO Shavette Modelle

#### Paket mit 5

Artikel 31550452  
 GTIN 4045284010556



### 10 DE Klingen, Made in Germany

Artikel 30451201  
 GTIN 4045284010563  
 Material Edelmetall, PTFE beschichtet

Details Die 10 Rasierklingen wurden  
 in Deutschland in höchster  
 Perfektion hergestellt und  
 geschliffen. 10 Klingen, die  
 ihre Schärfe halten wie keine  
 anderen.

#### Paket mit 100 (10 x 10)

Artikel 30451202  
 GTIN 4045284013014





# RASIER- HOBEL

VERWÖHN DICH.

Aus Alltäglichem wunderbare Momente erschaffen. Routine in Ankerpunkte des Genießens verwandeln. Das ist unser Ziel. Die Rasur ist für viele eine lästige Nebentätigkeit. Zusammen verwandeln wir sie in ein meditatives Ritual, welches schon zu Tagesbeginn einen Genussmoment bringt.



# PRIMO

JAHRZEHNTELANGE ERFAHRUNG VERDICHTET SICH ZU EINEM MEISTERWERK DER RASUR.

Der Name PRIMO bedeutet übersetzt "am Anfang". PRIMO steht für einen neuen Anfang. Ein neuer Anfang für dich, den Nassrasierer. Mehr als ein Jahrhundert an Wissen, verdichtet in 2 Jahren Entwicklungszeit, mit einer schmerzhaften Anzahl von Entwicklungszyklen, hat dieses unvergleichliche Rasierwerkzeug hervorgebracht. Bei der Nassrasur hat ein winziger Unterschied in der Geometrie des Rasierers einen fundamentalen Einfluss auf dein Rasiererlebnis. Unser Ziel war es, ein möglichst intensives und befriedigendes Rasiererlebnis zu erreichen. Und, zum Leidwesen aller anderen Rasierhobel, ist uns das gelungen. Glücklicherweise ist, wer PRIMO zum festen Bestandteil seiner Pflegeroutine macht. Ein meditativer Zustand, der seinesgleichen sucht.



## PRIMO I

Artikel 7000 0001  
 GTIN 4045284009123  
 Material Kopf: Zinkdruckguss  
 Griff: Messing  
 beide verchromt, glänzend



## PRIMO II

Artikel 7000 0002  
 GTIN 4045284009130  
 Material Kopf: Zinkdruckguss  
 Griff: Messing  
 beide verchromt, glänzend



# RASIER ZUBEHÖR

WIR MACHEN KEINE  
NEBENSACHEN

Das beste Messer ist nur so gut, wie die Liebe zum Detail bei alle den anderen Dingen, die zur Rasur gehören. Klingt logisch? Ist aber leider nicht selbstverständlich. Außer bei uns. Weil DOVO eben DOVO ist und wir nicht anders können, als es einfach gut zu machen. Perfekter Pinsel, stilvolle Schale, richtiger Riemen ... kannst du haben!

- 44 PINSEL
- 46 RIEMEN
- 48 SEIFE UND AFTERSAHVE
- 50 DAS DOVO SHAVE RITUAL



### Ebeneholz Badger

Artikel 33002081  
 GTIN 4045284010389  
 Material Feines Dachshaar, Ebeneholz Griff



### Ebeneholz Fibre®

Artikel 33002081  
 GTIN 4045284010389  
 Material Synthetische Fibre® Silberspitze, Ebeneholz Griff



### Olivenholz Badger

Artikel 33001021  
 GTIN 4045284010136  
 Material Reines Dachshaar, Olivenholz Griff



### Creme

Artikel 33001311  
 GTIN 4045284010198  
 Material Reines Dachshaar, Acryl Creme



### Schwarz

Artikel 33001381  
 GTIN 4045284009598  
 Material Reines Dachshaar, schwarz Acryl

### Olivenholz Seifenschale

Artikel 34090021  
 GTIN 4045284010501  
 Material Olivenholz  
 Größe 9 cm



### Olivenholz Schale + Deckel

Artikel 34091021  
 GTIN 4045284010846  
 Material Olivenholz  
 Größe 9 cm



# WEICH



# WEICHER



# DEIN RASIERMESSER SCHARF HALTEN

GIB DEINEM DOVO EIN KLEIN WENIG LIEBE. DANN GIBT ES DIR UNENDLICH VIEL ZURÜCK.

Bevor du mit deiner Rasur startest, ziehst du dein Messer ab. Dazu streichst du erst einmal mit deiner Hand über den Abziehriemen, um ihn von Staub und Verschmutzungen zu befreien. Jetzt legst du dein Messer mit Rücken und Schneide sanft auf den stramm gespannten Riemen und ziehst die Klinge ohne großen Druck in Richtung des Klingentrübens. Nicht vergessen: den Riemen solltest du dabei immer auf Spannung halten, da du sonst den Rasiermessergrat beschädigen könntest.

Wenn du mit dem Klingentrüben am Ende des Riemens angekommen bist, wendest du das Messer über den Rücken und wiederholst die Prozedur auf der anderen Klingenseite.

Nach 10-15 »Runden« auf und ab ist dein Messer wieder bereit für die nächste sanfte Rasur.

## PFLEGE DES ABZIEHRIEMENS

Damit dein Abziehriemen seine Aufgabe gründlich und lange erledigen kann, solltest du seiner Pflege ebenfalls etwas Beachtung schenken.

Halte deinen Riemen stets sauber und frei von Fremdkörpern. Selbst kleine Schmutzpartikel können den schmalen Grat deines Rasiermessers verformen und ihn damit beschädigen. Du kannst in regelmäßigen Abständen ein Pflegemittel mit dem Handballen in das Leder einmassieren. So schützt du es vor dem Austrocknen, konservierst die natürliche Flexibilität und verhinderst Risse.

Bitte lagere deinen Riemen nicht in feuchten Milieus, wie beispielsweise deinem Bad oder unter direkter Sonneneinstrahlung.



## Hängerriemen

Artikel 32450112  
GTIN 4045284009178  
Material feinstes Rindsleder  
Größe 45 mm



## Hängerriemen Breit

Artikel 32780114  
GTIN 4045284009185  
Material feinstes Rindsleder  
Größe 78 mm



## Spannschraubriemen

Artikel 32450113  
GTIN 4045284010365  
Material feinstes Rindsleder  
Größe 45 mm



## Lederbalsam

Artikel 35050102  
GTIN 4045284010167  
Nutzung Lederbalsam für alle Lederstrüben, hält das Leder geschmeidig  
Größe 50 ml





# SEIFE UND AFTERSHAVE

## ARIANA & EVANS MACHT MIT DOVO GEMEINSAME SACHE

Schluss mit dem unstillbaren Verlangen! Hier kommt richtig guter Stoff. Für dein Messer und für deine Haut.

Was tust du, wenn es den perfekten Rasierschaum und ein ideales Aftershave, so wie du es dir vorstellst, nicht gibt? Klare Sache: du suchst dir jemanden, der deinen Anspruch teilt und richtig Ahnung davon hat. Zumindest haben wir es so gemacht. Und haben nach einer gefühlt endlosen Suche schließlich mit ARIANA & EVANS unser absolutes Dreamteam gefunden.

Das Ergebnis dieser Kollaboration? Ein Rasierschaum mit idealer Feuchtigkeitsbalance für deine Haut und sensationeller Standfestigkeit, damit deine Klinge butterweich über die Haut gleiten kann. Ein passendes Aftershave mit exklusiver Rezeptur und besten Rohstoffen, die der Haut alles geben, was sie nach der Nassrasur verdient. Beide Produkte bieten wir in je drei DOVO-typisch einzigartigen Good Vibe-Varianten an:

»Citrus Lion«, »Berlin Barber« und »Deep Leather«.



### Citrus Lion Seife

Artikel	51102201
GTIN	4045284010778
Paket	Intensive handgemachte Seife, Rasierseifenschale aus Steingut und Deckel aus Kork, beides handgefertigt in Portugal

Größe	115 g
-------	-------

Was drinnen ist	Stearic Acid, Aqua, Garcinia Indica Seed Butter, Butyrospermum Parkii (Shea) Butter, (Vegetable) Glycerin, Potassium Hydroxide, Ricinus Communis Seed Oil, Rice Milk Nat, Sodium Hydroxide, Helianthus Annuus (Sunflower) Seed Oil, Hydrogenated Palm Oil, Persea Gratissima (Avocado) Oil, Theobroma Cacao Seed Butter, Simmondsia Chinensis (Jojoba) Seed Oil, Cocos Nucifera (Coconut Milk) Fruit Juice, Sodium Lactate, Cocos Nucifera Oil, Beer, Colloidal Oatmeal, Agave Americana Leaf Extract, Aloe Barbadensis Leaf Juice, Perfume, Xanthan Gum, Hyaluronic Acid, Ulmus Fulva (Slippery Elm) Bark Extract
-----------------	--

### Berlin Barber Seife

Artikel	51102202
GTIN	4045284010785
Paket	Intensive handgemachte Seife, Rasierseifenschale aus Steingut und Deckel aus Kork, beides handgefertigt in Portugal

Größe	115 g
-------	-------

Was drinnen ist	Stearic Acid, Aqua, Garcinia Indica Seed Butter, Butyrospermum Parkii (Shea) Butter, (Vegetable) Glycerin, Potassium Hydroxide, Ricinus Communis Seed Oil, Rice Milk Nat, Sodium Hydroxide, Helianthus Annuus (Sunflower) Seed Oil, Hydrogenated Palm Oil, Persea Gratissima (Avocado) Oil, Theobroma Cacao Seed Butter, Simmondsia Chinensis (Jojoba) Seed Oil, Cocos Nucifera (Coconut Milk) Fruit Juice, Sodium Lactate, Cocos Nucifera Oil, Beer, Colloidal Oatmeal, Agave Americana Leaf Extract, Aloe Barbadensis Leaf Juice, Perfume, Xanthan Gum, Hyaluronic Acid, Ulmus Fulva (Slippery Elm) Bark Extract
-----------------	--

### Deep Leather Seife

Artikel	51102203
GTIN	4045284010792
Paket	Intensive handgemachte Seife, Rasierseifenschale aus Steingut und Deckel aus Kork, beides handgefertigt in Portugal

Größe	115 g
-------	-------

Was drinnen ist	Stearic Acid, Tallow, Aqua, Caprae Lac (Goats Milk), Potassium Hydroxide, Garcinia Indica Seed Butter, Butyrospermum Parkii (Shea) Butter, Beer, Ricinus Communis Seed Oil, Sodium Hydroxide, (Vegetable) Glycerin, Butter, Aloe Barbadensis Leaf Juice, Persea Gratissima (Avocado) Oil, Prunus Armeniaca (Apricot) Kernel Oil, Perfume, Sorbitol, Lanolin, Simmondsia Chinensis (Jojoba) Seed Oil, Agave Americana Leaf Extract, Sodium Lactate, Xanthan Gum, Dromiceius (Emu) Oil, Hyaluronic Acid, Colloidal Oatmeal, Ulmus Fulva (Slippery Elm) Bark Extract, Hydrolyzed Silk, Yogurt, Silk Amino Acids, Althaea Officinalis (Marshmallow) Root Extract
-----------------	--



### Citrus Lion Aftershave

Artikel	52083301
GTIN	4045284010747
Paket	Intensives handgefertigtes Aftershave, matte Flasche mit Holzdeckel

Größe	80 ml
-------	-------

Was drinnen ist	Aloe Barbadensis Leaf Juice, Alcohol Denat., (Vegetable) Glycerin, Rosa Gallica Flower Water, Calendula Officinalis Extract, Trifolium Pratense Flower Extract, Chamomilla Recutita Flower Extract, Plantago Lanceolata Leaf Extract, Salix Alba Bark Extract, Perfume, Tocopherol (Vitamin E), Caprylic/Capric Triglyceride
-----------------	--

### Berlin Barber Aftershave

Artikel	52083302
GTIN	4045284010754
Paket	Intensives handgefertigtes Aftershave, matte Flasche mit Holzdeckel

Größe	80 ml
-------	-------

Was drinnen ist	Aloe Barbadensis Leaf Juice, Alcohol Denat., (Vegetable) Glycerin, Rosa Gallica Flower Water, Calendula Officinalis Extract, Trifolium Pratense Flower Extract, Chamomilla Recutita Flower Extract, Plantago Lanceolata Leaf Extract, Salix Alba Bark Extract, Perfume, Tocopherol (Vitamin E), Caprylic/Capric Triglyceride
-----------------	--

### Deep Leather Aftershave

Artikel	52083303
GTIN	4045284010761
Paket	Intensives handgefertigtes Aftershave, matte Flasche mit Holzdeckel

Größe	80 ml
-------	-------

Was drinnen ist	Aloe Barbadensis Leaf Juice, Alcohol Denat., (Vegetable) Glycerin, Rosa Gallica Flower Water, Calendula Officinalis Extract, Trifolium Pratense Flower Extract, Chamomilla Recutita Flower Extract, Plantago Lanceolata Leaf Extract, Salix Alba Bark Extract, Perfume, Tocopherol (Vitamin E), Caprylic/Capric Triglyceride
-----------------	--



# DAS DOVO SHAVE RITUAL

FEINSTES STEINGUT FÜR DEN MOMENT DER RUHE



In vielen Kulturen ist die regelmäßige Rasur noch ein gesellschaftliches Ritual. Beim Barbier tauscht man sich aus, tratscht, sieht bekannte Gesichter, schaltet ab. Man geht anders zum Barbier, als man ihn verlässt. Mit weniger Haaren, dafür mit neuen Infos und einem selbstbewussten und entspannten Gefühl. Frisch rasiert fühlt man sich unbesiegt, resistent gegen den größten Stress.

Das Gefühl, das du nach einem Barbierbesuch hast, kannst du auch im eigenen Bad haben. Unser Shave Ritual wurde zusammen mit dem Potsdamer Designer Carsten Gollnick entwickelt. Das Set verkörpert die entspannte Haltung und das souveräne Auftreten, das du Männern ansiehst, wenn Sie ihren Barbier verlassen. Die klaren Kanten der einzelnen Keramikteile spiegeln die klaren Kanten des Bartes nach einem professionellen Schnitt wider.

Gleichzeitig erinnert das Set an wertige Utensilien für eine Tee-Zeremonie. Auch hier steht das Ritual im Fordergrund. Es kommt auf Details an. Man ist in einer Parallelwelt und blendet alles andere geistig aus. Das Ergebnis ist wundervoll, wird aber vor allem durch das vorangegangene Ritual zu etwas ganz besonderem. Das ambitionierte Design haben wir mit einem Partner an der Portugiesischen Westküste umgesetzt. Hier sind sowohl Qualität und Handwerkskunst exzellent. Innovatives Design braucht Partner, die es umsetzen können.

Das Set bieten wir in 2 Oberflächen an: »Daylight« und »Pitch Dark«. Während »Daylight« mit einem samtartigen, glänzenden Weiß mit dunklen Einschlüssen gekleidet ist, vereint »Pitch Dark« ein tiefes, mattes Schwarz mit kleinen, subtil glänzenden Punkten.

Nun Stell dir vor: du stehst am Sonntag morgens auf, bist gut ausgeschlafen, und hast Zeit. Zeit für dich. Unter der Woche ist viel los, dein Kopf und Geist arbeitet durchgehend. Am Wochenende ist Urlaub, auch wenn nur für 2 Tage. Nutze sie. Gönn dir den Miniurlaub. Gönn Dir die Ausstahlung, die dir ein Barbier gibt. Zuhause.

Randnotiz: Besonders schön sieht das Set mit unseren neuen EDO Rasiermessern aus. Beide haben eine sehr ähnliche Designsprache. Kein Wunder, sind doch beide Geistesprodukte von Carsten Gollnick.

## Shave Ritual – Daylight

Artikel 6340512

GTIN 4045284010853

Material Tablar, Schale, Deckel: Feinsteinzeug, handgefertigt in Portugal  
Rasierklingschale: Räucher-eiche, handgefertigt in Portugal

Größe Tablar: 25,3 x 14,6 x 2,0 cm  
L x W x H Schale: 14,6 x 11,8 x 5,9 cm  
Deckel: 12,2 x 12,2 x 2,9 cm  
Ablage: 10,1 x 4,3 x 1,5 cm

Hinweis Alle Produkte im Set sind handgefertigt und handglasiert. Daher gibt es leichte Abweichungen in den Abmessungen und Oberflächen. Das gibt dem Ganzen eine Seele.



## Shave Ritual – Pitch Dark

Artikel 6340582

GTIN 4045284010860

Material Tablar, Schale, Deckel: Feinsteinzeug, handgefertigt in Portugal  
Rasierklingschale: Räucher-eiche, handgefertigt in Portugal

Größe Tablar: 25,3 x 14,6 x 2,0 cm  
L x W x H Schale: 14,6 x 11,8 x 5,9 cm  
Deckel: 12,2 x 12,2 x 2,9 cm  
Ablage: 10,1 x 4,3 x 1,5 cm

Hinweis All products in the set are handmade and handglazed. Thus, there are slight deviations in the dimensions and surfaces. This gives the whole thing soul.



# HAAR- UND KÖRPER- PFLEGE

AUCH HAARE, HÄNDE  
UND FÜSSE VERDIENEN  
HANDGEMACHTE PRÄZISION

Nagelscheren, Knipser, Pinzetten, Feilen ... großes Kino gibts bei DOVO auch bei all den kleinen, vermeintlich unscheinbaren Alltagshelfern. Dabei treffen wir immer wieder auf staunende Gesichter, wenn wir erzählen, wieviel Erfahrung und Handarbeit in einer perfekten DOVO-Nagelschere oder anderen Produkten dieser Kategorie steckt. Aber glaub uns einfach, wenn wir sagen: Dass jeder Schritt davon es wert ist. Weil DOVO draufsteht. Und weil wir dir mit unserer Marke ein Versprechen geben.

46 ROSTFREIE WERKZEUGE

48 BÜRSTEN UND KÄMME



### Bartschere

Artikel 41453201  
 GTIN 4045284006580  
 Material Edelstahl, satiniert, einseitig  
 gezahnt  
 Größe 4½ Zoll



### Haarschere

Artikel 41603202  
 GTIN 4045284001592  
 Material Edelstahl, satiniert, einseitig  
 gezahnt  
 Größe 6 Zoll



### Hautschere

Artikel 41351204  
 GTIN 4045284004838  
 Material Edelstahl, satiniert  
 Größe 3½ Zoll



### Nagelschere

Artikel 41353204  
 GTIN 4045284004852  
 Material Edelstahl, satiniert, einseitig  
 gezahnt  
 Größe 3½ Zoll



### Klipette

Artikel 41251203  
 GTIN 4045284009437  
 Material Edelstahl, satiniert  
 Größe 2½ Zoll

### Nagelknipser Klein

Artikel 44060201  
 GTIN 4045284016831  
 Material Edelstahl, satiniert  
 Größe 6 cm



### Nagelknipser Groß

Artikel 44080201  
 GTIN 4045284016855  
 Material Edelstahl, satiniert  
 Größe 8 cm



### Nagelfeile

Artikel 45352201  
 GTIN 4045284015834  
 Material Edelstahl, satiniert, dreihieb  
 Größe 3½ Zoll



### Pinzette

Artikel 46351201  
 GTIN 4045284016763  
 Material Edelstahl, satiniert, schräge  
 Spitze  
 Größe 3¾ Zoll

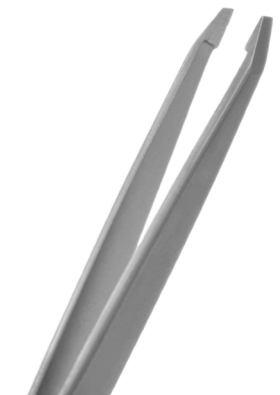



### Bartbürste mit Griff

Artikel 42131061  
 GTIN 4045284010433  
 Material Birnbaumholz und Wildschweinborsten  
 Größe 13,5 cm



### Bartbürste Oval

Artikel 42091062  
 GTIN 4045284010440  
 Material Birnbaumholz und Wildschweinborsten  
 Größe 9 cm



### Bartkamm + Bürste

Artikel 43110361  
 GTIN 4045284010204  
 Material braunes Acryl und Wildschweinborsten  
 Größe 11,5 cm

Unsere Bartbürsten werden in Handarbeit mit feinsten Hölzern aus nachhaltiger, regionaler Forstwirtschaft in Deutschland hergestellt. Unser Partner ist KOSTKAMM.

Als Borsten werden ausgesuchte harte Wildschweinborsten verwendet. Diese werden von Spezialisten in unterschiedliche Kategorien sortiert. Die von uns verwendeten Borsten sind extrem robust und garantieren dadurch ein langes Leben der Bürste.

Mit der Bürste entfernst du nicht nur Verunreinigungen wie tote Haut aus dem Bart, sondern massierst gleichzeitig die Gesichtshaut. Sie wird dadurch besser durchblutet, was sowohl den Bartwuchs unterstützt, als auch das Hautbild verbessert.



### Taschenkamm Fein

Artikel 43100193  
 GTIN 4045284010471  
 Material Rinderhorn, handgemacht in Deutschland  
 Größe 10 cm mit 1,2 mm Zahnabstand



### Taschenkamm Medium

Artikel 43130194  
 GTIN 4045284010488  
 Material Rinderhorn, handgemacht in Deutschland  
 Größe 13 cm mit 1,6 mm & 0,8 mm Zahnabstand



Seit vielen Jahrzehnten wird der Erfahrungsschatz der Kammherstellung bei unserem deutschen Produktionspartner weitergegeben. Bei der Arbeit mit Naturmaterialien ist unglaublich viel Geschick und Fingerspitzengefühl nötig.

Für unsere Käme aus Horn werden zuerst Rinderhörner mit Wasserdampf aufgeweicht, im weichen Zustand aufgeschnitten, aufgebogen und flach zusammengepresst. Die Hornplatten müssen nun über Monate austrocknen und ihre neue Struktur finden. Wenn man ungeduldig den Prozess abkürzt, verformen sich die Käme mit der Zeit wieder.

Unsere Kammzähne werden nach dem Einschneiden aufwendig poliert. Das ist zwar mühsam, verhindert aber, dass durch Kanten Haare beschädigt werden. So werden in über 20 Arbeitsschritten und mit viel Feingefühl unsere handwerklichen Meisterstücke gefertigt. Die Haare merken den Unterschied. Ein netter Nebeneffekt von Hornkämmen: sie landen sich nicht statisch auf. Man sieht also nicht aus, als ob man gerade in die Steckdose gelangt hat.



# SETS UND ETUIS

MACHT SINN. UND WAS HER.  
ZUM VERSCHENKEN ODER FÜR  
DICH SELBST.

Wer sich selbst stilvoll rasiert, hat sein Leben im Griff. Und hat Dinge zudem gern perfekt an ihrem Platz. Zuhause oder unterwegs. Geht dir auch so? Dann sind unsere sorgfältig zusammengestellte Sets und hochwertigen Etuis ganz sicher etwas, dass dir aus der Seele spricht. Und vielleicht genau die Präsentidee, nach der du schon so lange suchst. Du weißt nicht, wem du damit gerade eine Freude machen kannst? Schau in den Spiegel. Dann kommt dir sicher eine Idee.



**Set 1**

Artikel 6420187  
 GTIN 4045284027677  
 Material Schwarzes Rindsleder, Edelstahl  
 matt, handgefertigt in  
 Deutschland  
 Paket 43250201 Klipette  
 44060201 Nagelknipser, klein

**Set 2**

Artikel 6420188  
 GTIN 4045284027684  
 Material Schwarzes Rindsleder, Edelstahl  
 matt, handgefertigt in  
 Deutschland  
 Paket 41451201 Bartschere, gezahnt  
 43100193 Mini-Taschenkamm

**Set 3**

Artikel 6430184  
 GTIN 4045284027639  
 Material Schwarzes Rindsleder, Edelstahl  
 matt, handgefertigt in  
 Deutschland  
 Paket 41353204 Nagelschere, gezahnt  
 45352201 Dreihiebfeile, klein  
 46351201 Berufspinzette, schräg

**Set 4**

Artikel 6440185  
 GTIN 4045284027646  
 Material Schwarzes Rindsleder, Edelstahl  
 matt, handgefertigt in  
 Deutschland  
 Paket 41251203 Klipette  
 44060201 Nagelknipser, klein  
 45352201 Dreihiebfeile, klein  
 46351201 Berufspinzette, schräg

**Set 5**

Artikel 6440186  
 GTIN 4045284027653  
 Material Schwarzes Rindsleder, Edelstahl  
 matt, handgefertigt in  
 Deutschland  
 Paket 41351205 Hautschere  
 41353204 Nagelschere, gezahnt  
 45352201 Dreihiebfeile, klein  
 46351201 Berufspinzette, schräg

**Set 6**

Artikel 6260182  
 GTIN 4045284027660  
 Material Schwarzes Rindsleder, Edelstahl  
 matt, handgefertigt in  
 Deutschland  
 Paket 21130201 SHAVETTE Edelstahl  
 41251203 Klipette  
 41453201 Bartschere, gezahnt  
 41353204 Nagelschere, gezahnt  
 43100193 Mini-Taschenkamm 4"  
 46351201 Berufspinzette, schräg

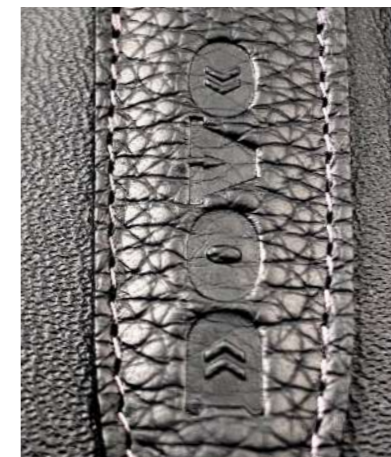



### Bartschere Etui

Artikel 6420181  
 GTIN 4045284026205  
 Material schwarzes Rindsleder  
 Paket Lederetui  
 41451201 Bartschere  
 43110361 Bartkamm + Bürste

### Rasiermesseretui

Artikel 6100181  
 GTIN 4045284024423  
 Material schwarzes Rindsleder  
 Nutzung Alle DOVO Rasiermesser unter  
 7/8"



### Klipette Etui

Artikel 6420182  
 GTIN 4045284009888  
 Material schwarzes Rindsleder  
 Paket Lederetui  
 43250201 Klipette  
 Reinigungsbürste



### Rasiermesseretui Premium

Artikel 6100181  
 GTIN 4045284024423  
 Material schwarzes Rindsleder  
 Nutzung Alle DOVO Rasiermesser unter  
 7/8"



Seit über 50 Jahren werden unsere Lederetuis bei unseren Solinger Partnern hergestellt. Hierbei werden in höchster handwerklicher Kunst die hochwertigsten Materialien per Hand zu Unikaten gefertigt. Die Auswahl der richtigen Lederarten und -schichten für die jeweilige Anwendung benötigt sehr viel Kenntnis. Ein falscher Gerbstoff führt schnell zu Problemen mit dem Kohlenstoffstahl unserer Rasiermesser. Bei der Verarbeitung selbst ist, wie bei allen natürlichen Rohstoffen, viel Geduld nötig.

### Rasierhobel Etui

Artikel 6000181  
 GTIN 4045284009895  
 Material schwarzes Rindsleder  
 Nutzung Für MERKUR Futur Rasierhobel  
 und ähnliche Modelle







## OEM OPTIONEN

KEINER KANN'S WIE DOVO. NUTZE  
DAS FÜR DEINE EIGENE MARKE.

Ausgewählten Partnern bieten wir die Möglichkeit,  
DOVO-Qualität als OEM-Version unter ihrer eigenen  
Marke zu verkaufen.

# OEM RASIERMESSER

DEINE MARKE WÜNSCHT SICH NUR DIE SCHÄRFSTEN DINGE.  
UNSERE RASIERER SIND EIN GARANTIERTER NEIDFAKTOR AUF DEM  
MARKT.

Du möchtest die besten Rasiermesser mit deinem eigenen Markenzeichen haben? Wir können den Wunsch erfüllen. Seit Jahrzehnten entwerfen und fertigen wir Rasiermesser für ausgewählte Partner. Große Marken vertrauen auf unsere unübertroffene Erfahrung und unser Streben nach Perfektion. Ihre Marke könnte die nächste sein.

Schreiben Sie uns eine kurze Nachricht an [info@dovo.com](mailto:info@dovo.com) und lassen Sie uns wissen, wie wir die Produktpalette Ihrer Marke mit dem Höhepunkt der Messerherstellung - Rasiermessern - aufwerten können.

Ihre Marke verdient das Beste. Wir liefern das Beste. Made in Solingen.

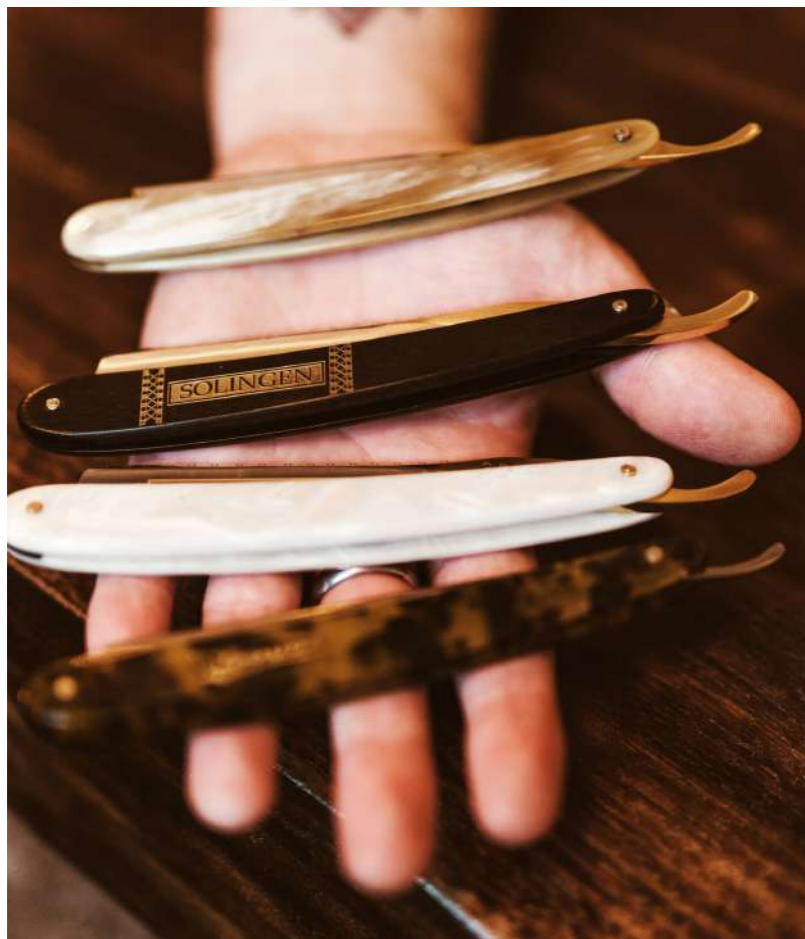

# OEM RASIERHOBEL

EIN RIESIGER MARKT. VORAUSGESETZT, SIE GEHEN IHN RICHTIG  
AN. WIR UNTERSTÜTZEN SIE DABEI. MIT QUALITÄT UND  
UMSETZUNG MADE IN GERMANY.

Die Männerkosmetik und -pflege ist nach wie vor der größte Wachstumstreiber im Bereich Körperpflege. Nichts scheint diesen Trend zu stoppen.

Gleichzeitig legen die Kunden immer mehr Wert auf eine lokale Produktion, ethische Herstellungsprozesse, einen sparsamen Umgang mit Rohstoffen und die Minimierung von Abfall durch einen möglichst langen Produktlebenszyklus. Unsere Produkte erfüllen all diese Vorlieben.

Im Rasierbereich verursachen die gängigsten Systemrasierer eine unglaubliche Menge an Abfall in Form von Verbundwerkstoffen, die nur schwer zu recyceln sind. Die Verbraucher gehen zu besseren Alternativen über. Das können Sie auch.

Wir sind in der Lage, Ihnen und Ihrer Marke OEM-Versionen von Rasierhobeln anzubieten. Während Rasiermesser für manche Menschen zu unkonventionell sein mögen, erfreuen sich Rasierhobel bei Frauen und Männern immer größerer Beliebtheit. Sie sind einfach zu handhaben, weicher auf der Haut als Systemrasierer, verursachen nur wenig Abfall und schonen den Geldbeutel.

Für ausgewählte Partner bieten wir maßgeschneiderte OEM-Rasierhobel an. Schreiben Sie uns eine kurze Nachricht an [info@dovo.com](mailto:info@dovo.com) und lassen Sie uns wissen, wie wir die Produktpalette Ihrer Marke aufwerten können. Wenn Sie Ihre Kunden lieben, lassen Sie sie eine rundum hervorragende Rasur genießen. Sie werden es Ihnen danken.



SCHAF



SCHÄRFER



DIE DOVO-BESATZUNG. SCHARFER BLICK IM JAHR 1907, EIN JAHR  
NACH DER EINTRAGUNG INS HANDELSREGISTER VON SOLINGEN.



# GESCHICHTE UND ANDERE THEMEN

SPANNENDE FAKTEN ZUR  
GESCHICHTE DER NASSRASUR  
UND WAS RASIERMESSER  
EIGENTLICH UNTERSCHIEDET

Zum Thema Rasieren können wir dir viel erzählen. Machen wir auch gerne. Zum Beispiel dazu, wie das alles begann, welche heute absurd klingenden Methoden die Menschen früher nutzten und wann endlich mal jemand darauf kam, dass das alles nass viel besser funktioniert. Mindestens genauso spannend ist aber die Frage, welche unterschiedlichen Bauarten und Detailvarianten es bei Rasiermessern gibt... bzw. die Antworten darauf, welchen Einfluss einzelne Faktoren auf das Messer und seine Performance haben.

72 DIE GESCHICHTE DER NASSRASUR

74 DIE VIELEN GESICHTER VON RASIERMESSERN

# DIE GESCHICHTE DER NASSRASUR

DER STEINIGE WEG VON HAIFISCHZÄHNEN ZUM HEUTIGEN UNIVERSUM DER NASSRASUR



Rasiermesser aus Bronze. Italien, 9./8. Jahrhundert v. Chr. (Deutsches Klingenmuseum Solingen)



Rasiermesser aus Bronze. Nordosteuropa, 10./11. Jahrhundert n. Chr.



Rasiermesser aus Kupfer. Ägypten, 15. Jahrhundert n. Chr.

Auch wenn sich Männer schon seit tausenden von Jahren mit einem Messer das Gesicht rasieren, so ist das Rasiermesser modern wie nie zuvor. Es kann auf eine längere Entwicklungsgeschichte zurückblicken als nahezu alle Gegenstände, die dir im Alltag begegnen.

Lass uns einen genaueren Blick darauf werfen, wie diese endlose Evolution das perfekte Rasierwerkzeug hervorgebracht hat. Um zu verstehen, warum es Rasierapparate schon seit über 5.000 Jahren gibt, müssen wir einen Blick hinter die Kulissen der Weltgeschichte werfen. Beginnen wir bei den Anfängen.

## HAIFISCHZÄHNE UND SPINNWEBEN

Archäologische Funde beweisen, dass sich die Männer schon in der Frühzeit um ihre Gesichtsbehaarung gekümmert haben.

In den ersten Jahren mussten die Männer auf scharfe Muscheln und Haifischzähne zurückgreifen. Sehr männlich. Scharfe Werkzeuge aus Feuerstein oder Obsidian wurden auch verwendet, um die Haare abzukratzen.

Vor 3.000 Jahren, in der Bronzezeit, wurden die ersten Rasiermesser aus Metall zur Rasur verwendet. Die stilbewussten Ägypter benutzten Axt-artige Rasiermesser aus Kupfer oder Gold, um ihre Gesichtsbehaarung zu bekämpfen.

Auch im alten Rom war das Rasieren verbreitet. Einerseits galt die erste Rasur eines jungen Mannes als religiöses Ritual des Erwachsenwerdens, andererseits existierte dort bereits der Berufsstand des Barbiers. In Pompeji fand man auch kunstvoll verzierte Klappmesser, welche wohl als kostbare Familienerbstücke geschaffen wurden. Damals wurden Rasierverletzungen mit Spinnweben behandelt. Das klingt im ersten moment seltsam, wird aber in der modernen Medizin tatsächlich wieder untersucht.

## MÖNCHE UND LUDWIG XIV.

Im Mittelalter war es eher der Klerus, der sich mit der Rasur beschäftigte. Die Päpste waren sogar größtenteils alle glattrasiert. Schlechte Kunden für uns wären damals die Pilger gewesen: Die ließen es sprießen und haben sich weder um Ihre Haare noch Ihre Nägel gekümmert.



In der frühen Neuzeit war die Rasiermesserherstellung schon auf sehr hohem Niveau. Die Messer waren keilförmig geschliffen, an der Spitze breit und verjüngten sich zum Erl hin. Als sich Modegott Ludwig XIV. rasierte, sprach man sogar vom Untergang des Bartes im Abendland. Durch die Erfindung des harten und reinen Gusstahls wurden Rasiermesser so nutzerfreundlich, dass sogar die Selbstrasur wieder sehr populär wurde.

## PERFEKTION

Mit der Erfindung des Silver Steels geht das 19. Jahrhundert als die Goldene Ära des Rasiermessers in die Geschichte ein. Vor allem Klingen aus Sheffield und Solingen waren sehr gefragt. Man erkennt spätestens 1825 die ersten Hohlschliffe, und die Messer waren in Ihrer Form den heutigen bereits sehr ähnlich. Gegen Ende des 19. Jahrhunderts war die Rasiermesserherstellung weitestgehend industrialisiert und bestand nicht mehr nur aus reiner Handarbeit.

Der Anfang des 20. Jahrhunderts ist für uns in Solingen ein absolutes Schlüsseldatum, denn die Firma DOVO wurde 1906 gegründet. Traurigerweise war der Erste Weltkrieg verantwortlich dafür, dass die Rasur nicht nur Mode, sondern sogar überlebensnotwendig wurde. Damit die Soldaten die grauenhaften Gasangriffe im Grabenkrieg überstehen konnten, war es essenziell, durch ein rasiertes Gesicht den sicheren Sitz der Gasmasken zu garantieren. So wurden Rasierhobel in der Bevölkerung sehr weit verbreitet. Auch Wechselklingenmesser, ähnlich wie unsere Shavette, waren nun am Markt.

Die Verwendung von Rasiermessern bei Friseuren oder Barbieren nahm eher ab. Einerseits war das Barbierhandwerk in den folgenden Jahrzehnten nicht mehr so verbreitet wie zuvor und andererseits entsprach das Rasiermesser nicht mehr ganz dem Zeitgeist in Bezug auf die Hygiene. In Barber-Shops war es üblich, dass mehrere Männer mit demselben Rasiermesser rasiert wurden, was aus heutiger Sicht unerwünscht ist.

Auch die Erfindung des Elektrorasierers und des Systemrasierers wirkten sich sehr negativ auf die Verwendung von Rasiermessern aus.

## QUO VADIS?

Gerade in den letzten Jahren ist die traditionelle Nassrasur wieder populärer geworden. Die Verankerung des Bartes in der Mode geht Hand in Hand mit der Rückkehr des Barbier-Handwerks. So gibt es doch für echte Männer kaum etwas Schöneres, als das Gesicht von einem geübten Barbier gründlich pflegen zu lassen und das sanfte Gefühl wohlrasierter Haut zu spüren.

Aber wir dürfen das Allerwichtigste nicht aus den Augen verlieren: Rasiermesser bieten bis heute die gründlichste Rasur. Keine andere Rasierform entfernt so sanft und klar deine Gesichtsbehaarung und schont dabei noch die Haut. Auch als Bartträger kommt man eigentlich nicht um das Messer herum, wenn man mit millimetergenauen und gepflegten Bartkonturen beeindruckend sein will. In die Entwicklung des Rasiermessers sind mehrere tausend Jahre Erfahrung eingeflossen, was das Rasiermesser genau zu dem gemacht hat, was es auch heute noch ist: das perfekte Werkzeug und unerlässlich für deinen Bart.

# DIE VIELEN GESICHTER VON RASIERMESSERN

## LERNE DIE UNTERSCHIEDE KENNEN

Auf den ersten, laienhaften Blick wirken alle Rasiermesser ähnlich. Doch wer genauer hinsieht erkennt schnell, dass jedes Messer seinen ganz eigenen, individuellen Charakter hat.

### DAS MATERIAL

Ursprünglich sind Rasiermesser rein aus Kohlenstoffstahl gefertigt worden. Doch mit neuen Materialtechniken haben auch andere Metalllegierungen, wie beispielsweise Edelstahl, Einzug in die klassische Nassrasur gehalten.

#### KOHLENSTOFFSTAHL

Aus Kohlenstoffstahl gefertigte Rasiermesser sind für ihre sanften Rasureigenschaften bekannt. Die gute Schnittfähigkeit des Stahls wird durch das Erhitzen auf circa 1.000 Grad und anschließendes Abschrecken in einem Ölbad erreicht. Messer aus diesem Stahl erreichen eine Rockwellhärte von bis zu 61 HRC.

Kohlenstoffstahl ist jedoch nicht rostfrei, daher solltest du die Pflegehinweise beachten, damit du lange Freude an deinem Rasiermesser hast.

#### EDELSTAHL

Unsere Edelstahlmesser werden aus rost- und säurebeständigem Stahl geschmiedet. Diese moderne Legierung zeichnet sich durch eine gute Schnittfähigkeit und Schärffähigkeit aus. Du musst dir also weniger Sorgen um Rost oder Oxidation machen.

### DIE KLINGENBREITE

Die Klingebreite wird traditionell in Zoll angegeben. In der Praxis haben sich Rasiermesser mit Breiten zwischen 3/8 und 6/8 Zoll durchgesetzt. Jede Größe hat ihre individuellen Vorteile und jede Person seine Vorlieben.

#### 3/8 ZOLL



Schmale Rasiermesser wie das DOVO INOX 3/8 Zoll spielen ihre Stärken vor allem in engen Gesichtsbereichen wie rund um Nase, Ohren oder Augenbrauen aus. Mit einem schmalen Rasiermesser kann man hier am leichtesten ansetzen und manövrieren. Ein 3/8 Zoll Messer eignet sich weniger zur Komplettasur und sollte vorwiegend von geübten Nutzern verwendet werden.

#### 5/8 ZOLL



Rasiermesser in einer Breite von 5/8 Zoll sind die wahren Allrounder und dank ihres umfangreichen Aufgabenfeldes am meisten in der Welt der klassischen Nassrasur verbreitet. Sowohl erfahrene Rasierer als auch Anfänger haben Spaß an 5/8 Messern, wie z.B. dem DOVO BARBAROSSA oder ASTRALÉ. Den Spagat zwischen exaktem Trimmen von Konturen auf der einen Seite und einer sanften Rasur auf der anderen schaffen sie mit Leichtigkeit. Das mittlere Gewicht lässt das Rasiermesser zudem mühelos über dein Gesicht gleiten.

#### 6/8 ZOLL



Zum Messer in 6/8 Zoll greifst du am besten, um sehr starken Bartwuchs zu bearbeiten. Durch das hohe Gewicht der Klinge gleitet es ohne Kraftaufwand sanft und lauffruhig über deine Haut. Das Bismarck ist ein guter Einstieg in diese Messergröße.

## DER SCHLIFF

Um ein hochwertiges Rasiermesser zu formen, wird ein Stahlrohling mehrmals von Hand geschliffen und geschärft. Hierbei gibt es verschiedene Schliffarten, die die Charakteristik einer Klinge definieren.



#### DERB

Rasiermesser mit einer Keilform bezeichnet man oft als Beil. Solche derben Klingen, wie das DOVO INOX 3/8 Zoll, sind starr und verwindungssteif. Du findest diese Form häufig bei schmalen Messern, um sehr genaues Ausrasieren zu ermöglichen. Die ersten Rasiermesser wurden derb geschliffen, da die technischen Möglichkeiten noch keinen exakten Hohlgriff zuließen. Heutzutage wird dieser Schliff eher selten für die Gesichtsraser verwendet. Vorteile bietet er jedoch in Kombination mit einem schmalen Messer bei Feinrasurarbeiten.

#### HALBHÖHL

Halbhohle Klingen zeigen sich wesentlich flexibler als derbe Klingen und schwingen leicht im Gebrauch. Sie sind jedoch nicht so flexibel wie eine Rasiermesser Klinge mit vollhohlem Schliff. Manche Rasierer bevorzugen diese Klingen, da sie einen Kompromiss aus Flexibilität und Starrheit bieten. DOVO hat derzeit keine halbhohlen Klingen im Portfolio. Wir stellen nur vollhohle und derbe Messer her. Wir machen keine halbe Sachen.

#### VOLLHÖHL

Die meisten Rasiermesser fertigt man heutzutage mit vollhohlem Schliff. Um einen vollwertigen Hohlgriff zu erreichen, müssen bis zu 15 Arbeitsgänge unserer erfahrensten Rasiermesserschleifer mehrfach durchlaufen werden. Die flexible Klinge passt sich Hautunebenheiten am besten an und ist deshalb nicht nur unter Anfängern sehr beliebt. Die Vollhohl Klinge sorgt für eine besonders gründliche und komfortable Rasur. Sie gibt dem Anwender bei der Rasur klares Feedback und liefert einen charakteristischen Klang.

## DIE KOPFFORM

Während der langen Geschichte der Rasiermesser hat man nicht nur mit Schliffen und Klingematerial experimentiert – auch bei der Kopfform haben sich verschiedene Stile entwickelt und bewährt.

#### GRADKOPF



Der Gradkopf ist bei Fortgeschrittenen und Profis sehr beliebt. Er ermöglicht sehr exaktes Ausrasieren und Trimmen von Konturen, aber er sollte mit Bedacht angewendet werden – die scharfe Spitze birgt ein gewisses Verletzungsrisiko. Wenn du ein Messer mit dieser Kopfform ausprobieren willst, dann ist das DOVO APEX ein guter Anfang!

#### RUNDKOPF



Der Rundkopf ist heutzutage die populärste Kopfform bei klassischen Rasiermessern. Messer wie das DOVO BISMARCK sind für alle Anwendungen gut geeignet und der abgerundete Kopf vermindert die Verletzungsgefahr bei der Nutzung. Als Anfänger sollte man eher zu dieser Kopfform greifen und einmal mit ihr die Grundzüge der Nassrasur üben, bevor man zu spezialisierten Messern übergeht.

#### FRANZÖSISCHER KOPF



Der Französische Kopf ist ein guter Kompromiss zwischen dem Rund- und dem Gradkopf. Mit dieser Kopfform gelingt es dir sehr schön, Konturen zu trimmen und gründlich auszurasieren, ohne dabei ein zu hohes Verletzungsrisiko in Kauf nehmen zu müssen. Wenn du auf der Suche nach einem Rasiermesser in diesem Stil bist, dann sieh dir doch mal das DOVO INOX 3/8 Zoll genauer an.

#### SPANISCHER KOPF



Der spanische Kopf besteht aus einem spitzen Winkel, der am Schneidenende in eine konkave Form übergeht. Wir haben zwei unserer DOVO BARBAROSSA sowie den BERGISCHEM LÖWEN mit dieser Kopfform konstruiert, damit du dich bei der klassischen Nassrasur auch um deine Konturen kümmern kannst, ohne dabei auf ein Mindestmaß an Sicherheit verzichten zu müssen.

SCHARF



SCHÄRFER



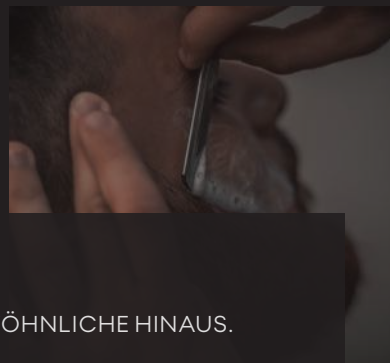
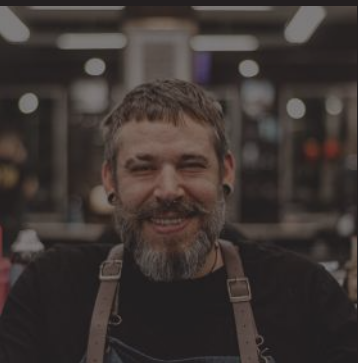

GEHE ÜBER DAS GEWÖHNLICHE HINAUS.  
WILLKOMMEN IN DER WELT VON DOVO.

